Wood Grok 898

Общая площадь	1243 м2
Общая площадь - площадь включает S этажную + площадь террас и балконов + площадь холодного гаража	
Этажная площадь	898 м2
Этажная площадь - площадь всех теплых помещений по внешнему теплому контуру. Площадь включает лестницу на одном этаже, второй свет не включается.	
Площадь 1-го этажа	503 м2
Площадь 2-го этажа	199 м2
Площадь 3-го этажа	219 м2

Wood Grok 898

Планировки

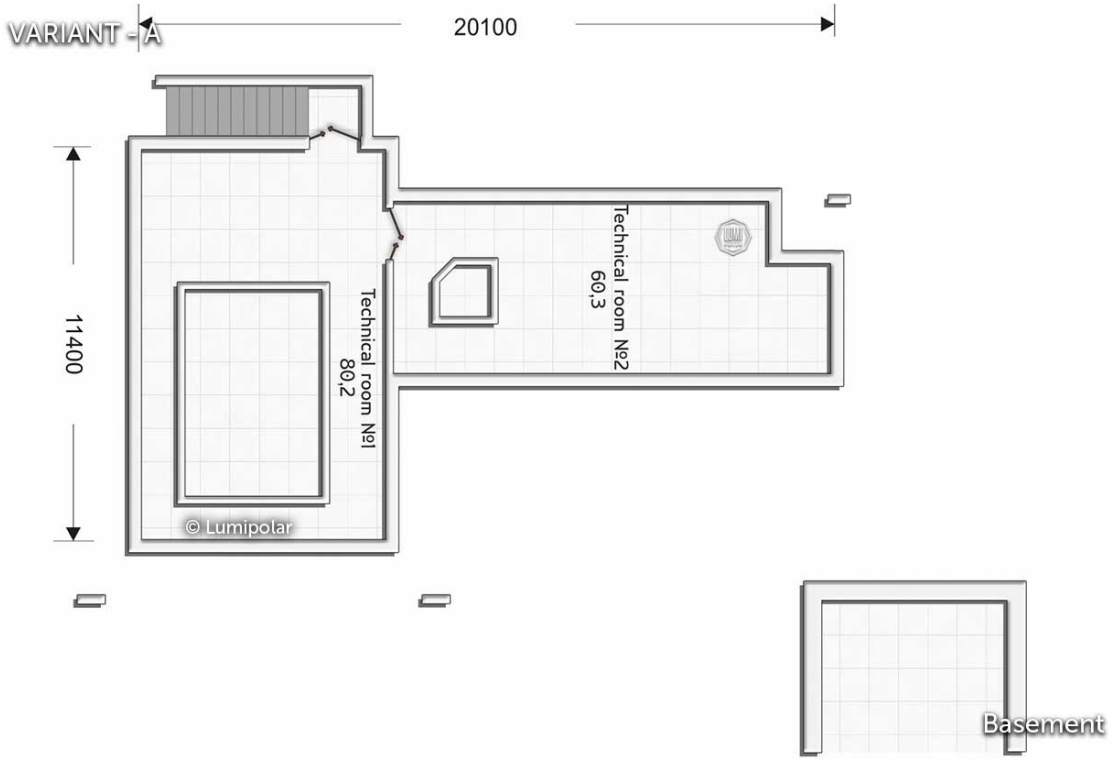

Wood Grok 898
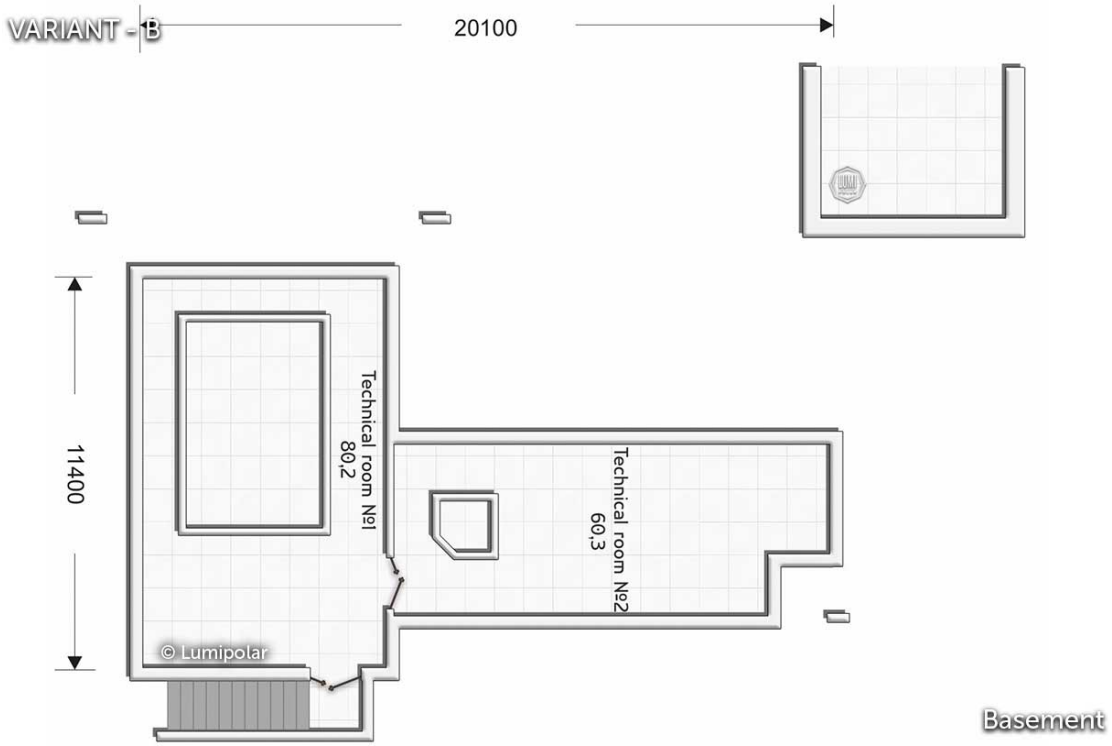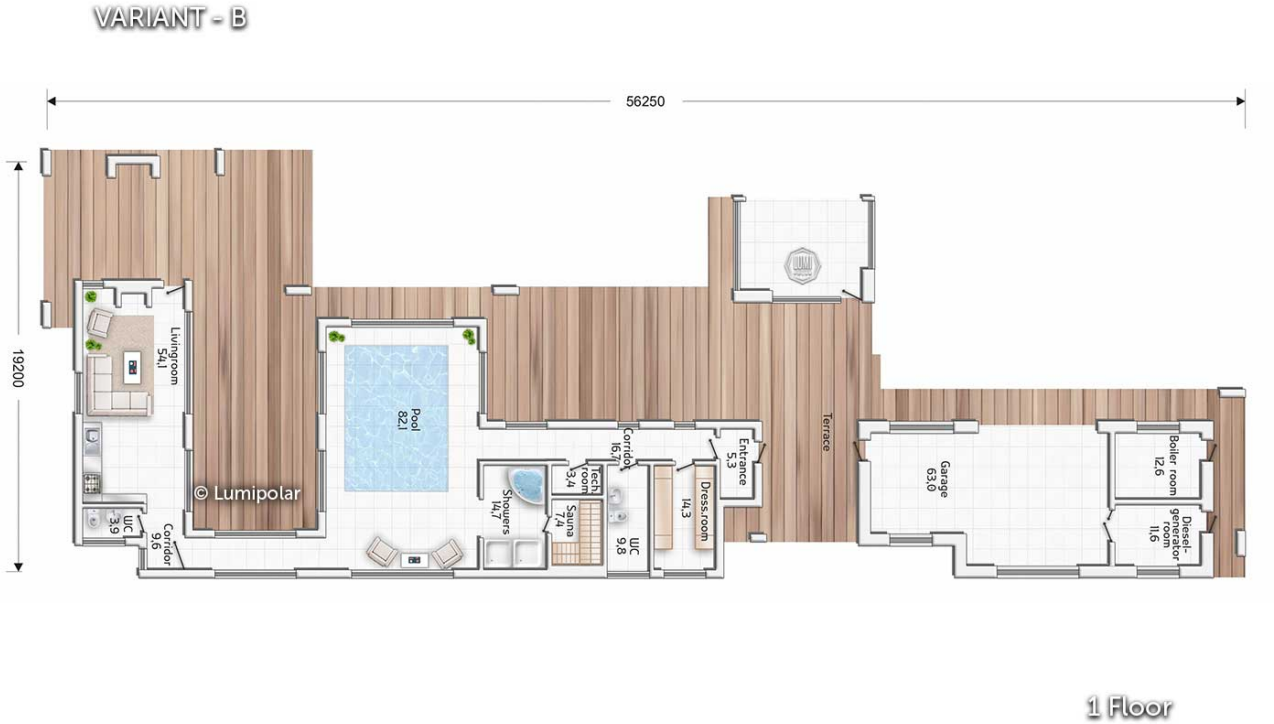
Планировки