Stratford 339

Общая площадь	550 м2
Общая площадь - площадь включает S этажную + площадь террас и балконов + площадь холодного гаража	
Этажная площадь	339 м2
Этажная площадь - площадь всех теплых помещений по внешнему теплому контуру. Площадь включает лестницу на одном этаже, второй свет не включается.	
Площадь 1-го этажа	186 м2
Площадь 2-го этажа	132 м2
Площадь террас, балконов	96 м2
Площадь второго света	43 м2
Технический блок	12 м2
Гараж	63 м2

Stratford 339

Планировки

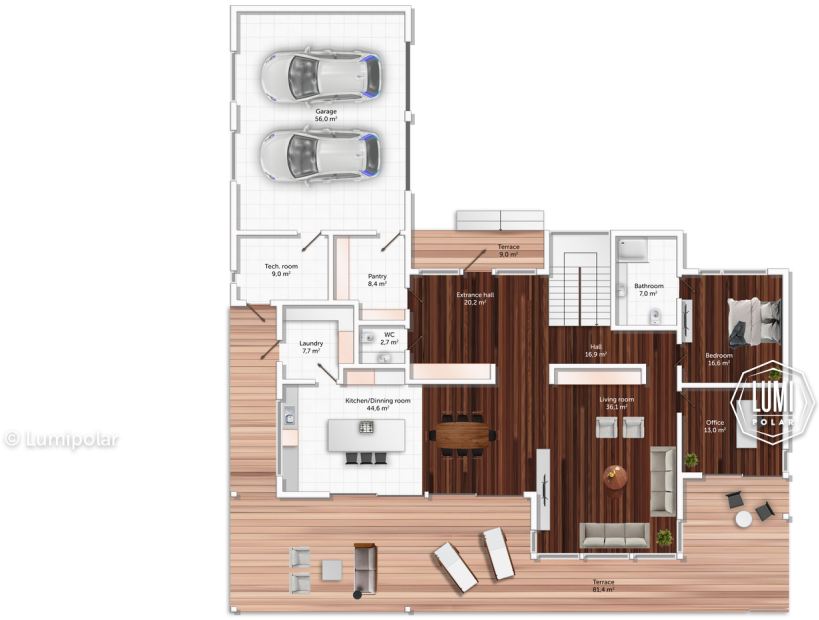

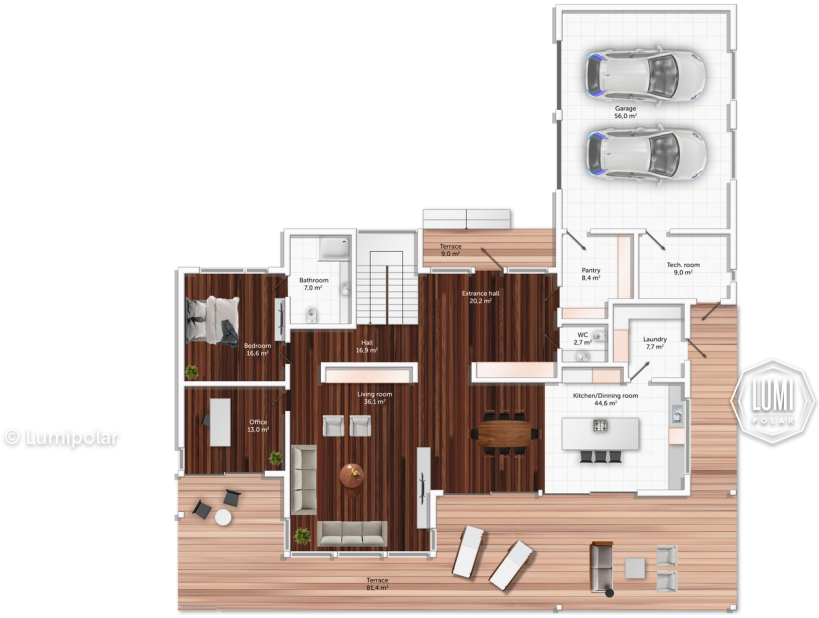

Stratford 339

Планировки

© Lumipolar

© Lumipolar