Neo Line 45

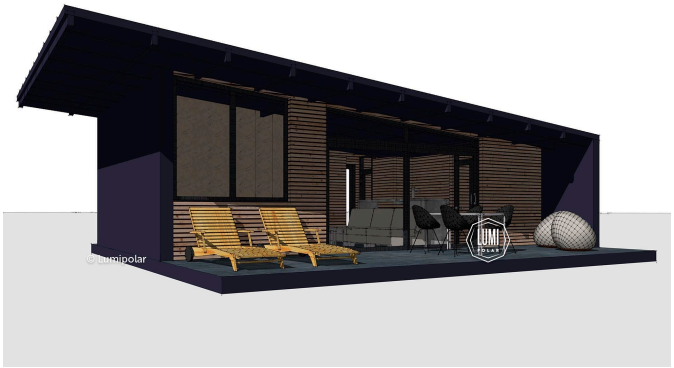

Общая площадь	67 м2
Общая площадь - площадь включает S этажную + площадь террас и балконов + площадь холодного гаража	
Этажная площадь	45 м2
Этажная площадь - площадь всех теплых помещений по внешнему теплому контуру. Площадь включает лестницу на одном этаже, второй свет не включается	
Площадь террас	22 м2

Neo Line 45
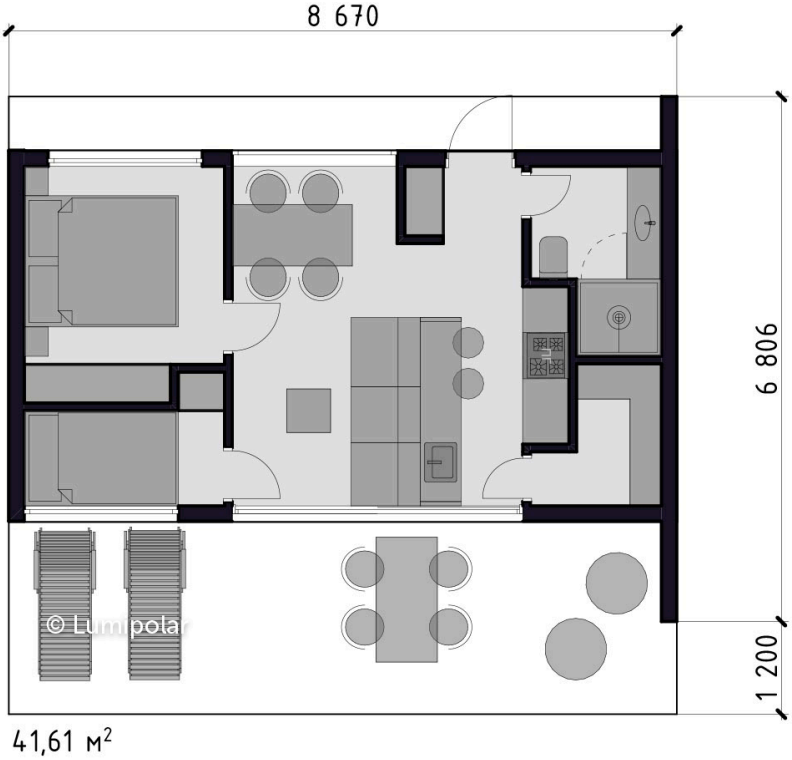
Планировки