Elis 349

Общая площадь	517 м2

Общая площадь - площадь включает S этажную + площадь террас и балконов + площадь холодного гаража

Этажная площадь	349 м2

Этажная площадь - площадь всех теплых помещений по внешнему теплому контуру. Площадь включает лестницу на одном этаже, второй свет не включается.

Elis 349

Планировки

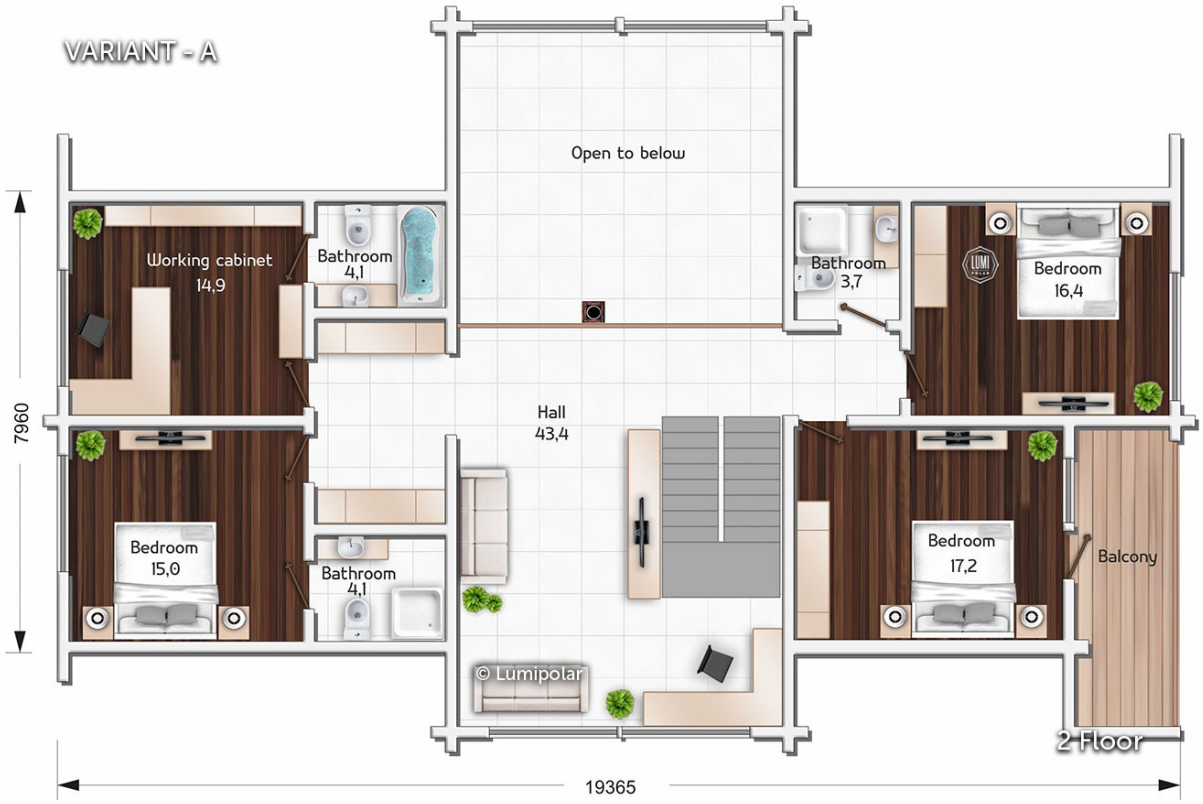

Elis 349

Планировки