Bulevardi Stone 545

建築面積	675 平方米
總面積	545 平方米
一樓	345 平方米
2樓面積	200 平方米
露台和陽台	130 平方米
第二燈區	85 平方米

Bulevardi Stone 545

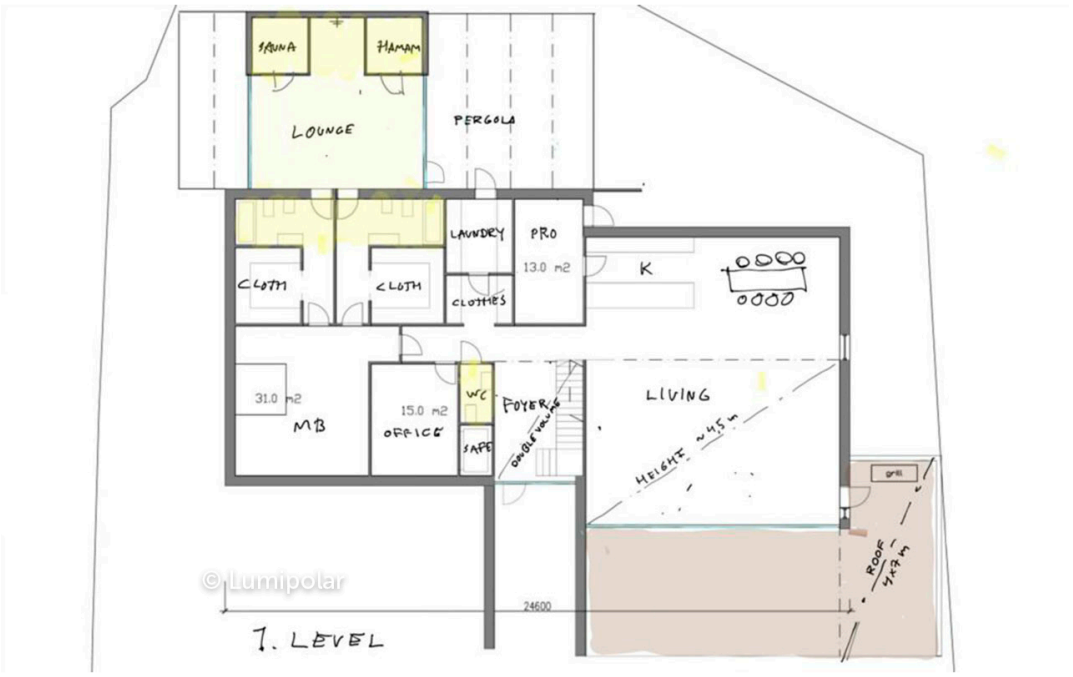
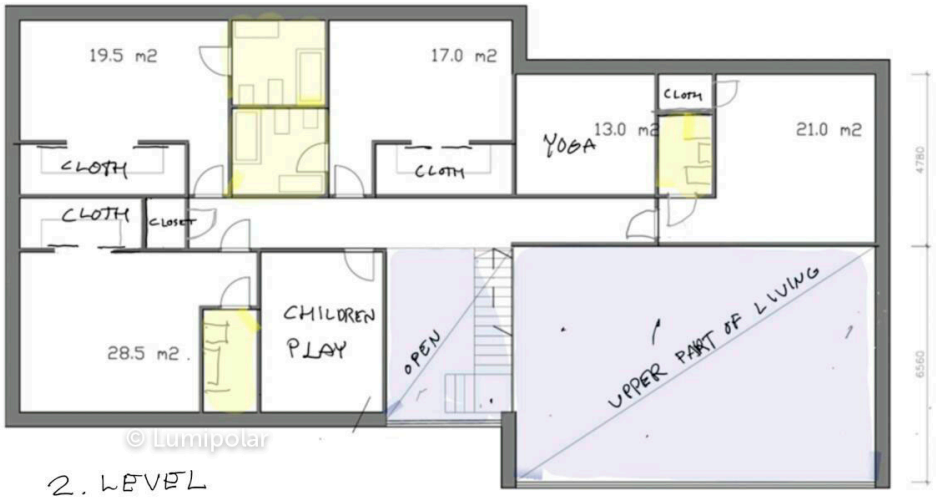
Bulevardi Stone 545